

# EIENDOMSMEGLERBRANSJENS BOLIGPRISSTATISTIKK Mai 2009

Utgitt av  
Norges Eiendomsmeglerforbund og  
Eiendomsmeglerforetakenes Forening

Utarbeidet av



for FINN.no

## Inneholder:

1. HOVEDPUNKTER.....	2
2. PRISENE, MÅNED FOR MÅNED OG ÅR FOR ÅR.....	4
3. OMSETNINGSTAKT.....	9
4. DATAGRUNNLAG OG METODE.....	12
VEDLEGG: PRISENE I BYER OG FYLKER.....	15



Ved all publisering av data, figurer o.l. fra denne statistikken, skal Norges Eiendomsmeglerforbund (NEF) Eiendomsmeglerforetakenes Forening (EFF), FINN.no, og Econ Pöyry oppgis som kilde.

# 1. Hovedpunkter

Gjennomsnittlige priser på boliger formidlet gjennom Finn.no i mai 2009 var

- **1,2 prosent høyere enn i april.** Korrigert for sesongvariasjoner var prisene 1,3 prosent høyere enn i april. Både den faktiske og den ”underliggende” prisutviklingen er dermed positiv. Det at den faktiske prisendringen er omtrent like stor som den sesongkorrigerte betyr at prisene i mai normalt utvikler seg omtrent som i en gjennomsnittsmåned.
- **1,2 prosent lavere enn i mai 2008.**
- **4 prosent lavere enn i toppmåneden august 2007.** Korrigert for inflasjonen er prisene nå 9 prosent lavere enn de var i august 2007.
- **195 prosent høyere enn i toppåret 1987.** Korrigert for inflasjonen er prisene nå 70 prosent høyere enn de var i 1987.
- **322 prosent høyere enn i bunnåret 1992.** Korrigert for inflasjonen er prisene nå 198 prosent høyere enn de var i 1992.

Figur 1            Prisvekst siste måned og siste 12 måneder. Prosent. Alle boliger

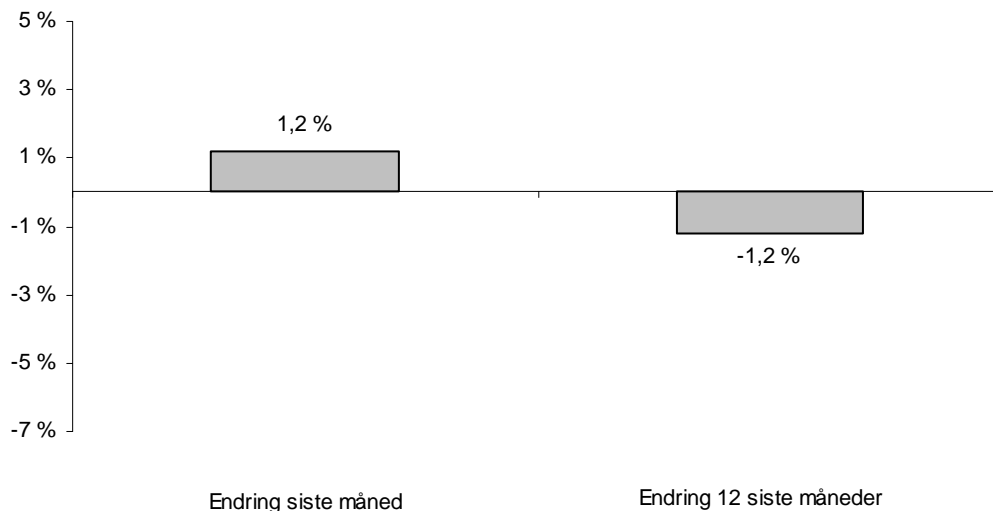

Kilde: NEF, EFF, FINN.no og Econ Pöyry

**Foreløpige tall:** Statistikken produseres 2 virkedager før månedsslutt. Alle tall som inneholder informasjon om den siste måneden er derfor foreløpige. Tallene for den nest siste måneden revideres månedlig slik at vi også får med observasjonene for de to siste virkedagene. Vanligvis får ikke revisjonen store utsalg på tallene.

**Omfang:** Statistikken omfatter boliger som er annonsert på FINN.no, det vil si mellom 1/3 og 1/2-parten av alle boliger som omsettes i Norge i løpet av et år.

**Areal:** Til og med mai 2007 har vi brukt Boligareal (BOA) NS 3940 som arealmål i statistikken. Fra og med mai 2008 har flere og flere boliger blitt solgt og registrert med Primærromsareal. Dette arealmålet har nå så å si overtatt helt.

Prisene endret seg ulikt for de forskjellige boligtypene fra april til mai 2009:

- Prisene på **eneboliger** steg med 1,4 prosent fra april til mai, men var 2,7 prosent lavere enn i mai 2008. Siden bunnivået i 1992 har prisene økt med 273 prosent.
- Prisene på **delte boliger** steg med 1,6 prosent fra april til mai, men var 1,9 prosent lavere enn i mai 2008. Siden bunnivået i 1992 har prisene økt med 307 prosent.
- Prisene på **leiligheter** steg med 1,0 prosent fra april til mai, men var 0,6 prosent lavere enn i mai 2008. Siden bunnivået i 1992 har prisene økt med 364 prosent.

Figur 2 *Prisvekst siste måned og siste 12 måneder. Prosent.  
Eneboliger, delte boliger og leiligheter*

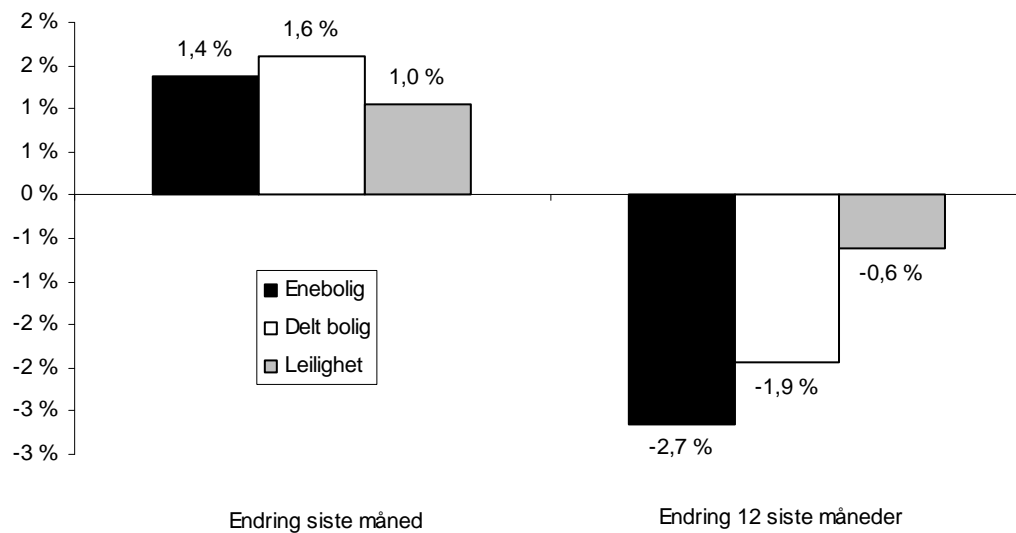

Kilde: NEF, EFF, FINN.no og Econ Pöyry

## 2. Prisene, måned for måned og år for år

Nedenfor viser vi hvordan prisene svinger gjennom året, og hvordan de har utviklet seg siden 1985. De langsiktige trendene er vist både i figurer og i tabeller.

Figur 3 Gjennomsnittlig pris pr. m<sup>2</sup>. 2003-2009. Månedstall. 1000 kroner

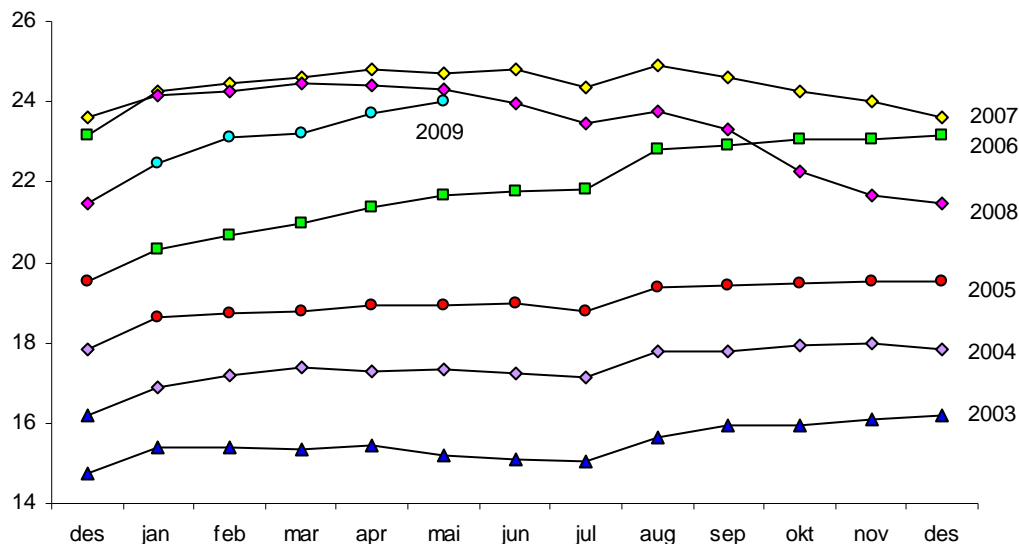

Kilde: NEF, EFF, FINN.no og Econ Pöyry

Figur 4 Gjennomsnittlig pris pr. m<sup>2</sup>. 2000-2009. Faktiske og sesongkorrigerte månedstall. 1000 kroner

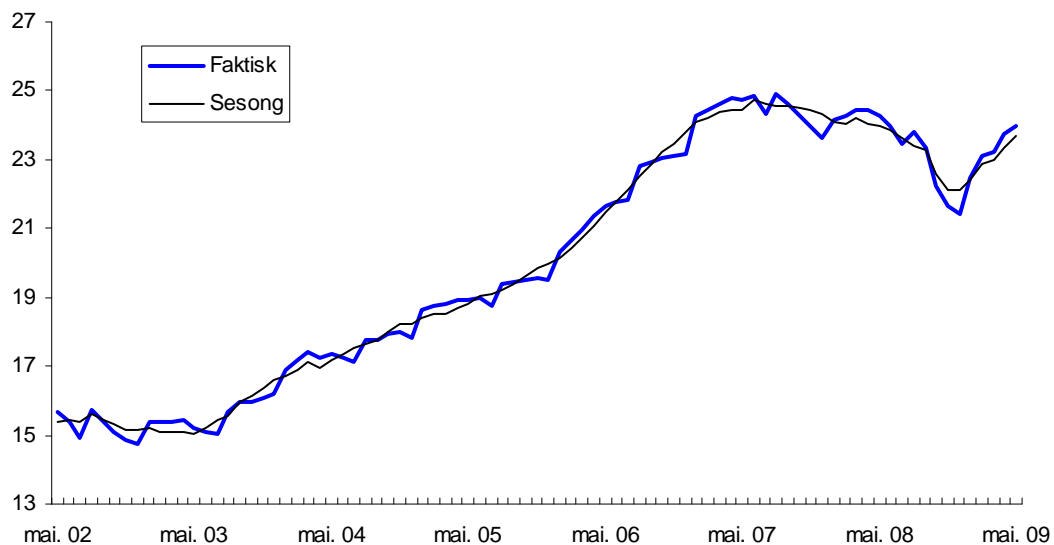

Kilde: NEF, EFF, FINN.no og Econ Pöyry

Note: Dette er den eneste figuren med sesongkorrigerte tall. Alle andre figurer viser faktiske priser.

Figur 5 Gjennomsnittlig pris pr. m<sup>2</sup>. 1985-2009. Nominelle og reelle årstallspriser. 1000 kroner. Målt i 2008-kroner

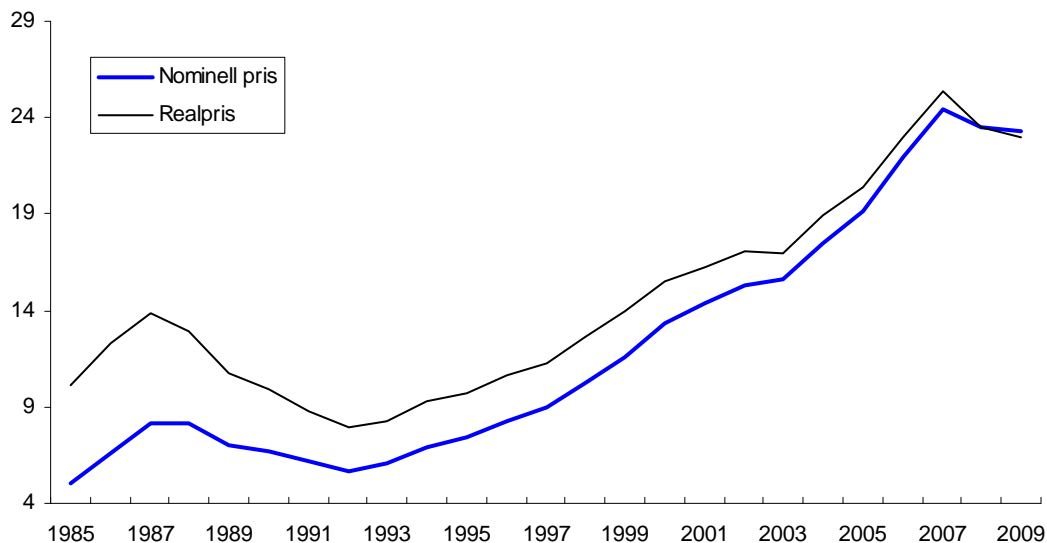

Kilde: NEF, EFF, FINN.no og Econ Pöyry

Note: Dette er den eneste figuren med realpriser (se også tab. 5). Alle figurer viser faktiske nominelle priser. Prisene for 2009 er kun prisene t.o.m. mai.

Figur 6 Pris pr. m<sup>2</sup> for ulike boligtyper. Månedstall 1997-2009. 1000 kroner

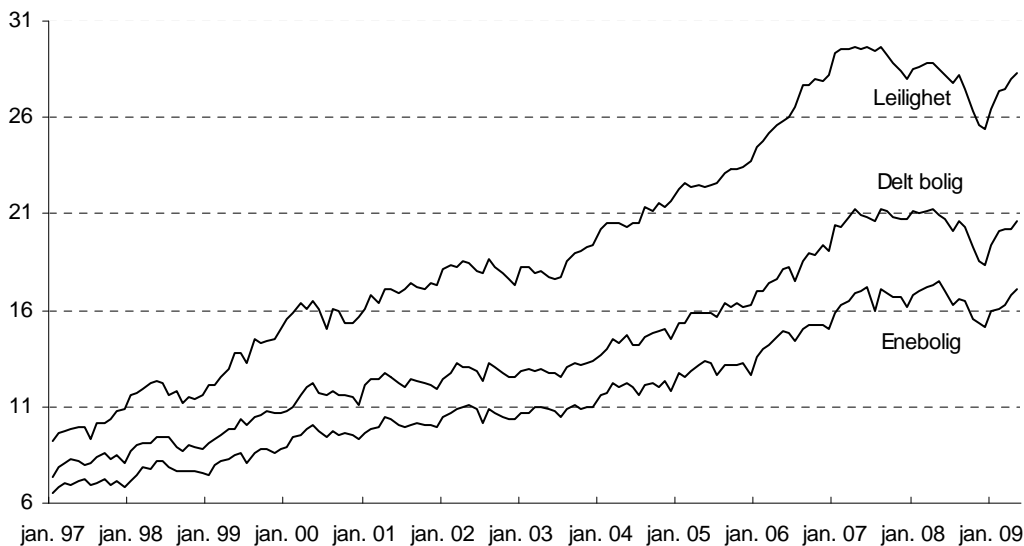

Kilde: NEF, EFF, FINN.no og Econ Pöyry

Figur 6 viser at de månedlige prisendringene for eneboliger, delte boliger og leiligheter ofte er forskjellige. Over tid beveger imidlertid prisene for alle de tre boligtypene seg i samme retning.

Figur 7 Pris pr. m<sup>2</sup> for ulike boligtyper. Årstall 1985-2009. 1000 kroner

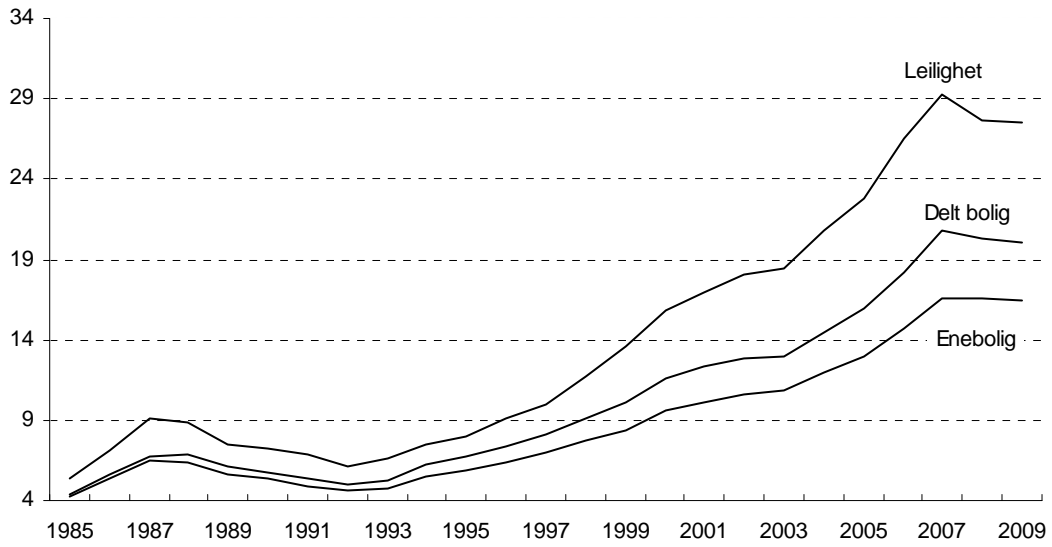

Kilde: NEF, EFF, FINN.no og Econ Pöyry

Note: Prisene for 2009 er kun prisene t.o.m. mai.

**EIENDOMSMEGLERBRANSJENS BOLIGPRISSTATISTIKK**  
**- NEF - EFF - FINN.no - Econ Pöyry -**

*Tabell 1      Pris pr. m<sup>2</sup> for ulike boligtyper. Månedstall, 1000 kroner*

	mai. 08	jun. 08	jul. 08	aug. 08	sep. 08	okt. 08	nov. 08	des. 08	jan. 09	feb. 09	mar. 09	apr. 09	mai. 09
Enebolig	17,5	17,0	16,3	16,6	16,5	15,6	15,3	15,1	16,0	16,1	16,3	16,8	17,1
Delt	21,0	20,8	20,1	20,6	20,3	19,2	18,5	18,4	19,3	20,1	20,2	20,2	20,6
Leilighet	28,5	28,2	27,8	28,2	27,5	26,3	25,6	25,4	26,5	27,4	27,4	28,0	28,3
Gjennomsnitt	24,3	24,0	23,4	23,8	23,3	22,3	21,7	21,5	22,5	23,1	23,2	23,7	24,0
Sesongkorrigert gjennomsnitt	24,1	23,9	23,7	23,4	23,3	22,5	22,1	22,1	22,4	22,9	23,0	23,4	23,7

Kilde: NEF, EFF, FINN.no og Econ Pöyry

*Tabell 2      Endring fra forrige måned for ulike boligtyper. Prosent*

	mai 08	jun 08	jul 08	aug. 08	sep. 08	okt. 08	nov. 08	des. 08	jan. 09	feb. 09	mar. 09	apr. 09	mai 09
Enebolig	2	-3	-4	2	-1	-5	-1	-2	6	1	1	3	1,4
Delt	-1	-1	-3	2	-1	-5	-4	-1	5	4	0	0	1,6
Leilighet	-1	-1	-1	1	-2	-4	-3	-1	4	3	0	2	1,0
Gjennomsnitt	-1	-1	-2	1	-2	-5	-3	-1	5	3	1	2	1,2
Sesongkorrigert gjennomsnitt	0	-1	-1	-1	-1	-4	-2	0	2	2	0	2	1,3

Kilde: NEF, EFF, FINN.no og Econ Pöyry

*Tabell 3      Pris pr. m<sup>2</sup> for ulike boligtyper. Årstall, 1000 kroner*

	-85	-86	-87	-88	-89	-90	-91	-92	-93	-94	-95	-96	-97	-98	-99	-00	-01	-02	-03	-04	-05	-06	-07	-08	-09
Enebolig	4,2	5,4	6,4	6,4	5,6	5,4	4,9	4,6	4,8	5,5	5,9	6,4	7,0	7,7	8,4	9,6	10,0	10,7	10,9	12,0	13,0	14,7	16,6	16,5	16,4
Delt	4,4	5,6	6,7	6,9	6,1	5,7	5,4	5,1	5,3	6,3	6,7	7,3	8,1	9,0	10,1	11,5	12,3	12,8	13,0	14,4	15,9	18,1	20,8	20,3	20,1
Leilighet	5,4	7,1	9,0	8,9	7,5	7,3	6,8	6,1	6,6	7,5	8,0	9,1	10,0	11,8	13,6	15,8	17,0	18,1	18,4	20,8	22,8	26,5	29,3	27,7	27,5
Gjennomsnitt	5,1	6,6	8,1	8,1	7,0	6,7	6,2	5,7	6,0	6,9	7,4	8,2	8,9	10,2	11,6	13,3	14,3	15,3	15,6	17,5	19,1	22,0	24,5	23,5	23,3

Kilde: NEF, EFF, FINN.no og Econ Pöyry

Note: Prisene for 2009 er kun prisene t.o.m. mai.

**EIENDOMSMEGLERBRANSJENS BOLIGPRISSTATISTIKK**  
**- NEF - EFF - FINN.no - Econ Pöyry -**

*Tabell 4 Endring fra forrige år for ulike boligtyper. Prosent*

	-86	-87	-88	-89	-90	-91	-92	-93	-94	-95	-96	-97	-98	-99	-00	-01	-02	-03	-04	-05	-06	-07	-08	-09
Enebolig	28	19	0	-12	-4	-10	-6	5	14	8	9	9	11	9	14	5	6	2	10	8	13	13	-1	0
Delt bolig	26	20	3	-11	-6	-5	-7	4	18	7	9	11	11	12	14	6	4	1	11	10	14	15	-2	-1
Leilighet	33	27	-1	-15	-3	-7	-10	8	14	7	13	10	18	16	16	7	7	2	13	10	16	10	-5	-1
Gjennomsnitt	30	23	0	-14	-4	-8	-8	6	14	8	11	9	14	13	15	8	7	2	12	9	15	11	-4	-1

Kilde: NEF, EFF, FINN.no og Econ Pöyry

Note: Prisene for 2009 er kun prisene t.o.m. mai.

*Tabell 5 Pris pr. m<sup>2</sup> for ulike boligtyper. Korrigert for endring i konsumprisindeksen. Årstall, 1000 kroner. (2008-priser)*

	-85	-86	-87	-88	-89	-90	-91	-92	-93	-94	-95	-96	-97	-98	-99	-00	-01	-02	-03	-04	-05	-06	-07	-08	-09
Enebolig	8,4	10,0	11,0	10,3	8,6	8,0	6,9	6,4	6,5	7,3	7,7	8,2	8,8	9,5	10,1	11,1	11,4	11,9	11,9	13,0	13,9	15,4	17,2	16,5	16,2
Delt	8,8	10,4	11,4	11,0	9,3	8,4	7,7	7,0	7,2	8,4	8,8	9,5	10,2	11,1	12,1	13,5	13,9	14,3	14,2	15,7	17,0	19,0	21,6	20,3	19,8
Leilighet	10,7	13,2	15,4	14,3	11,5	10,7	9,7	8,5	8,9	10,0	10,5	11,7	12,6	14,5	16,4	18,5	19,2	20,3	20,1	22,6	24,4	27,7	30,4	27,7	27,1
Gjennomsnitt	10,1	12,3	13,9	13,0	10,7	9,9	8,8	7,9	8,2	9,2	9,7	10,6	11,3	12,6	13,9	15,5	16,2	17,1	17,0	19,0	20,4	23,0	25,4	23,5	23,0

Kilde: NEF, EFF, FINN.no og Econ Pöyry

Note: Prisene for 2009 er kun prisene t.o.m. mai.

*Tabell 6 Totalpris for ulike boligtyper. Årstall, 1000 kroner*

	-85	-86	-87	-88	-89	-90	-91	-92	-93	-94	-95	-96	-97	-98	-99	-00	-01	-02	-03	-04	-05	-06	-07	-08	-09
Enebolig	630	807	964	962	844	811	730	686	720	817	882	957	1010	1126	1221	1395	1471	1567	1615	1790	1953	2222	2523	2520	2506
Delt bolig	513	647	775	797	707	666	630	586	612	725	779	851	901	1024	1151	1335	1428	1503	1528	1696	1858	2116	2428	2373	2342
Leilighet	423	561	713	703	594	574	536	481	519	590	634	714	756	879	1001	1162	1237	1317	1300	1462	1587	1832	2002	1880	1868
Gjennomsnitt	591	769	946	942	814	782	721	661	703	803	864	956	1020	1165	1301	1505	1597	1698	1652	1823	1951	2226	2439	2318	2308

Kilde: NEF, EFF, FINN.no og Econ Pöyry

Note: Prisene for 2009 er kun prisene t.o.m. mai.

### 3. Omsetningstakt

Nedenfor viser vi formidlingstiden for boliger i statistikken, samt omfanget usolgte boliger i Finn.nos database. Formidlingstiden er definert som tiden fra *siste* gang en bolig ble annonsert for salg på Finn.no til den registreres som solgt. Gjennomsnittlig formidlingstid var 40 dager. Det var 3 dager mindre enn i april, og 10 dager mer enn i mai 2008.

Figur 8 Formidlingstid for alle boliger. Antall dager. 2002 til mai 2009

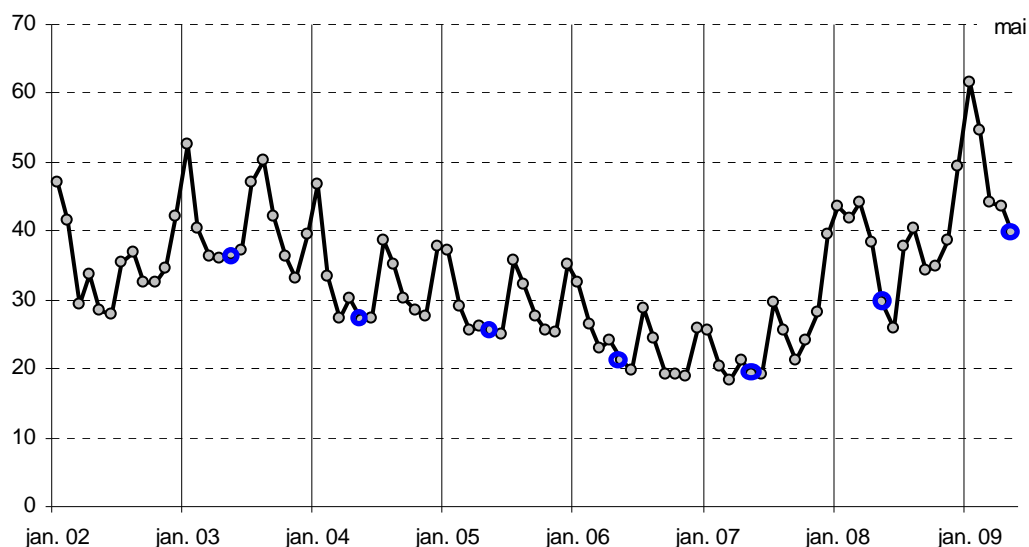

Kilde: NEF, EFF, FINN.no og Econ Pöyry

Formidlingstiden slik vi har definert den, viser ikke nødvendigvis den reelle salgstiden (tiden fra *første* gang en bolig ble annonsert for salg på Finn.no til den registreres som solgt). Det skjer at boligannonser tas inn og ut av Finns system for å komme opp som siste annonserte bolig når man legger inn et søk på nettsidene som fanger opp den aktuelle boligen, samt for å generere en mail til alle som abonnerer på bestemte søk hos Finn. Vi vet ikke hvor stort omfang denne praksisen har, eller hvordan den har variert over tid. Det er trolig reelt at salgstiden sank i perioden 2003-2006, da aktiviteten i markedet var på topp, samt at den begynte å stige igjen sommeren 2007. I tillegg observerer vi reelle økninger i salgstiden etter jul og sommeren, da mange objekter har blitt liggende usolgt noen uker lenger enn de ville gjort hvis det ikke hadde vært ferietid. Endringene vi for øvrig måler fra måned til måned er det knyttet mye usikkerhet ved.

Figur 8 viser at formidlingstiden kan variere fra måned til måned. Tabell 7 nedenfor viser at formidlingstiden også varierer mye fra region til region.

**EIENDOMSMEGLERBRANSJENS BOLIGPRISSTATISTIKK**  
**- NEF - EFF - FINN.no - Econ Pöyry -**

*Tabell 7 Formidlingstid i byer og fylker. Antall dager. 2008 og 2009.  
Sortert etter formidlingstid i mai 2009.*

	<i>mai</i>	<i>jun</i>	<i>jul</i>	<i>aug</i>	<i>sep</i>	<i>okt</i>	<i>nov</i>	<i>des</i>	<i>jan</i>	<i>feb</i>	<i>mar</i>	<i>apr</i>	<i>mai</i>
Bergen	27	24	32	40	36	34	35	41	59	41	33	27	23
Oslo	22	20	30	29	25	26	28	34	44	36	28	27	26
Hordaland u Bergen	27	26	35	48	34	38	36	57	58	49	31	40	30
Akershus	26	23	34	39	34	34	34	41	55	52	37	40	33
Stavanger	29	23	46	37	27	33	40	42	53	51	37	39	33
Rogaland u Stavanger	26	24	40	36	27	34	39	54	57	55	46	45	35
Trondheim	31	28	44	37	35	36	42	52	62	55	36	39	37
Telemark	46	23	37	47	32	34	35	48	65	48	46	41	40
Buskerud	29	23	42	43	35	37	35	53	74	59	57	49	42
Vestfold	30	26	42	45	36	34	39	51	71	56	52	46	43
Trøndelagsfylkene	32	29	42	41	43	36	45	60	68	63	44	48	45
Møre og Romsdal	31	34	33	41	41	42	48	50	62	74	50	42	47
Agderfylkene	28	27	34	37	36	34	42	61	73	59	63	53	48
Hedmark	24	24	37	38	36	37	42	60	75	70	57	51	53
Nord-Norge	47	57	57	71	60	58	73	79	91	81	67	75	68
Tromsø	60	80	74	93	75	66	87	87	93	86	77	86	69
Østfold	39	31	44	60	49	46	51	68	80	84	78	78	69
Oppland	48	46	42	52	53	39	53	68	95	96	76	80	86
Gjennomsnitt	30	26	38	40	34	35	39	49	61	55	44	43	40

Kilde: NEF, EFF, FINN.no og Econ Pöyry

Figur 9 nedenfor viser hvor mange boliger som ligger i Finn.nos database, og hvor lenge de har ligget der. Den øverste delen av figuren viser totalt antall boliger i basen. Den nederste delen av figuren viser hvor stor andel av totalen som har ligget henholdsvis kortere enn 2 uker, 2 til 4 uker, 1 til 3 måneder, 3 til 6 måneder, 6 til 12 måneder og mer enn ett år.

*Figur 9 Boliger i Finn.nos database. Antall og liggetider*

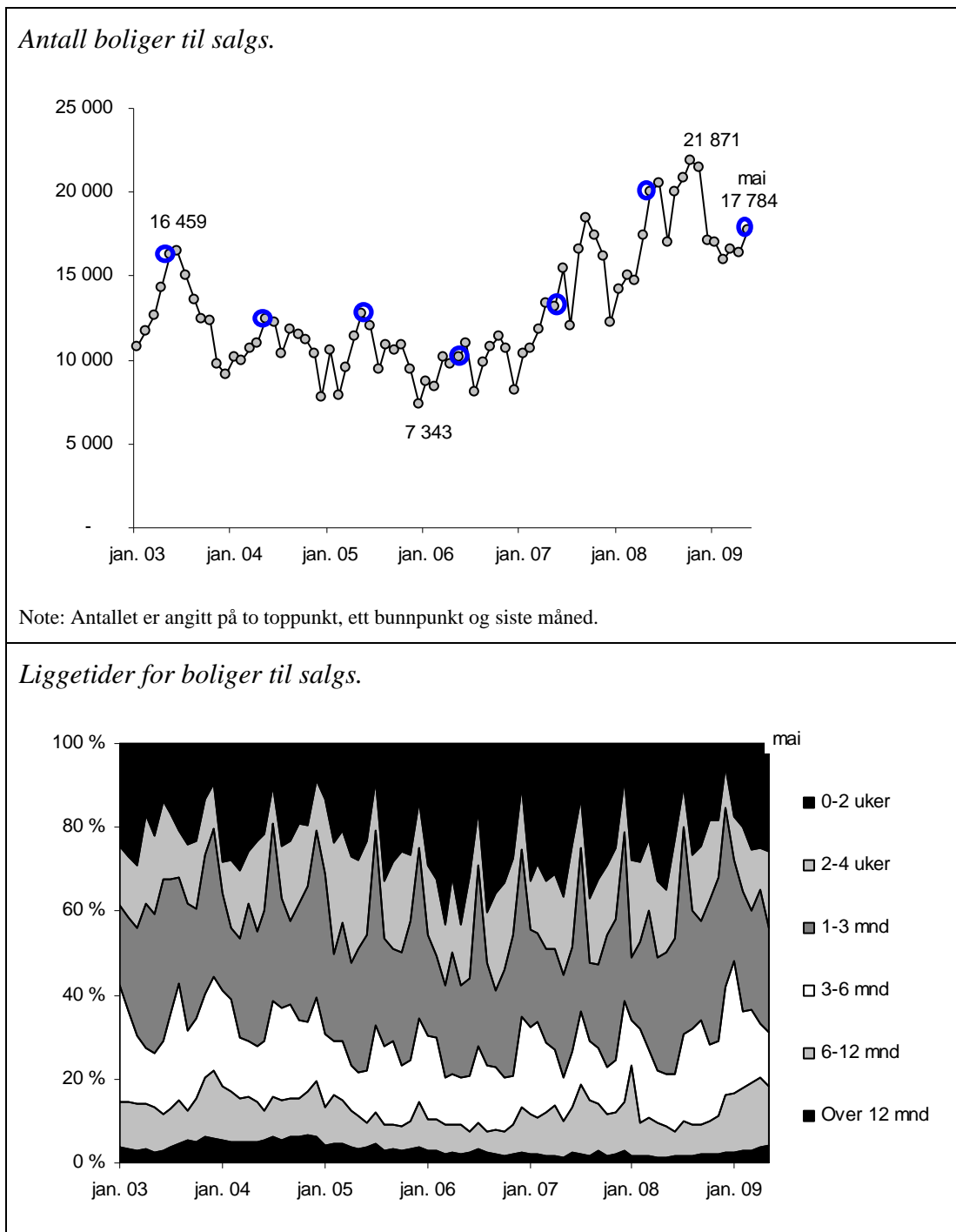

Kilde: NEF, EFF, FINN.no og Econ Pöyry

## 4. Datagrunnlag og metode

Eiendomsmeglerbransjens boligprisstatistikk er et samarbeid mellom Norges Eiendomsmeglerforbund (NEF), Eiendomsmeglerforetakenes Forening (EFF) og Finn.no. Statistikken er utarbeidet av Econ Pöyry AS.

Statistikken er beregnet på grunnlag av følgende opplysninger om de solgte boligene; boligtype, antall kvadratmeter boligareal, kommune og datoene for innmelding av salg og inngåelse av kontrakt mellom kjøper og selger.

Statistikken er ikke en totaltelling over formidlede boliger. Frem til 2002 er statistikken basert på frivillig rapportering fra medlemmer av NEF, deretter er den basert på salg formidlet av meglere som er medlem av NEF og EFF og annonsert gjennom Finn.no. For 2002 til 2009 har vi registrert 2-3 ganger så mange salg som i 2001. Det skyldes først og fremst at vi har lagt om rutine for datainnsamlingen. Vi vet ikke hvordan omsetningen har utviklet seg i forhold til før omleggingen. Det var i alt 5 250 formidlede boliger med i statistikken i mai 2009.

Statistikken er produsert før månedsslutt og boliger formidlet de to til tre siste dagene i måneden mangler i statistikken. Statistikken revideres derfor etter månedsslutt og erfaringsmessig stiger da antall formidlede boliger med 15-20 prosent. Revisjonen betyr imidlertid vanligvis lite for de beregnede prisnivåene.

*Tabell 8 Antall formidlede boliger i statistikken. 1996 – mai 2009*

<i>År og måned</i>	<i>Enebolig</i>	<i>Delt bolig</i>	<i>Leilighet</i>	<i>SUM</i>
1996	7 369	2 132	5 814	15 315
1997	7 585	2 249	6 585	16 419
1998	7 275	2 294	6 504	16 073
1999	9 328	2 746	7 423	19 497
2000	9 057	3 310	10 237	22 604
2001	8 919	3 106	9 413	21 438
2002	14 909	5 920	23 259	44 088
2003	16 060	6 425	25 551	48 036
2004	16 353	6 680	28 511	51 544
2005	17 530	7 393	33 284	58 207
2006	18 721	7 772	37 802	64 295
2007	19 413	8 283	39 493	67 189
2008	18 953	7 877	34 284	61 114
2009 (hittil)	7 687	3 419	14 852	25 958
Jan. 09	1 171	561	2 475	4 207
Feb. 09	1 470	653	2 960	5 083
Mar. 09	1 753	828	3 487	6 068
Apr. 09	1 606	685	3 059	5 350
Mai 09	1 687	692	2 871	5 250

Kilde: NEF, EFF, FINN.no og Econ Pöyry

Boliger med manglende opplysninger om kommunen boligen er solgt i, boligtype, areal og priser er ikke med i statistikken. I tillegg *trekker vi ut*:

- Boliger som er større enn 500 m<sup>2</sup>
- Eneboliger og delte boliger som er mindre enn 50 m<sup>2</sup>
- Leiligheter som er mindre enn 20 m<sup>2</sup>
- Boliger med priser under 2.000 kroner pr. m<sup>2</sup>
- Boliger med priser over 100.000 kroner pr. m<sup>2</sup>.

## Landsgjennomsnitt og nivåfall

De ulike tallene i denne statistikken er regnet ut i flere trinn. Først har vi regnet ut prisnivåene for henholdsvis eneboliger, delte boliger og leiligheter i 52 geografiske regioner. Deretter har vi regnet ut et landsgjennomsnitt for hver boligtype. Og til slutt et landsgjennomsnitt for alle boligtyper i Norge.

Landsgjennomsnitt for hver boligtype er regnet ut ved å vekte prisene i hver region med omsetningen i denne regionen de foregående tre årene. Landsgjennomsnitt for alle boligene er regnet ut ved å vekte prisene på hver boligtype med omsetningen av denne boligtypen de foregående tre årene. Se Tabell 9 nedenfor.

*Tabell 9 Vekter som brukes for å lage landsgjennomsnitt for alle boliger*

<b>VEKTER</b>	<b>1986-96</b>	<b>1997</b>	<b>1998</b>	<b>1999</b>	<b>2000</b>	<b>2001</b>	<b>2002</b>
<i>Basert på</i>	<i>85-95</i>	<i>94-96</i>	<i>95-97</i>	<i>96-98</i>	<i>97-99</i>	<i>98-00</i>	<i>99-01</i>
Enebolig	31 024	20 072	20 856	22 341	24 270	25 764	27 370
Delt	9 634	5 909	5 921	6 670	7 274	8 384	9 187
Leilighet	27 716	15 417	16 704	19 134	20 711	24 467	27 238
<b>Totalt</b>	<b>68 374</b>	<b>41 398</b>	<b>43 481</b>	<b>48 145</b>	<b>52 255</b>	<b>58 615</b>	<b>63 795</b>

Kilde: NEF, EFF, FINN.no og Econ Pöyry

*Fortsettelse Tabell 9*

<b>VEKTER</b>	<b>2003</b>	<b>2004</b>	<b>2005</b>	<b>2006</b>	<b>2007</b>	<b>2008</b>	<b>2009</b>
<i>Basert på</i>	<i>00-02</i>	<i>01-03</i>	<i>02-04</i>	<i>03-05</i>	<i>04-06</i>	<i>05-07</i>	<i>06-08</i>
Enebolig	33 170	39 544	47 073	49 360	52 570	55 658	57 087
Delt	12 594	15 428	19 108	20 240	21 834	23 445	23 932
Leilighet	43 938	57 903	77 819	86 150	99 554	110 584	111 579
<b>Totalt</b>	<b>89 702</b>	<b>112 875</b>	<b>143 999</b>	<b>155 750</b>	<b>173 958</b>	<b>189 687</b>	<b>192 598</b>

Kilde: NEF, EFF, FINN.no og Econ Pöyry

Totalprisene for hver boligtype er regnet ut ved hjelp av det som til en hver tid er gjennomsnittlig størrelse på boligene som omsettes. Størrelsen på standardboligen endrer seg noe over tid og er som vist i Tabell 10 nedenfor.

**EIENDOMSMEGLERBRANSJENS BOLIGPRISSTATISTIKK**  
**- NEF - EFF - FINN.no - Econ Pöyry -**

*Tabell 10 Vekter som brukes for å lage landsgjennomsnitt for alle boliger*

<i>AREAL</i>	<b>1986-96</b>	<b>1997</b>	<b>1998</b>	<b>1999</b>	<b>2000</b>	<b>2001</b>	<b>2002</b>
<i>Basert på</i>	85-95	94-96	95-97	96-98	97-99	98-00	99-01
Enebolig	150	145	146	145	146	146	147
Delt	116	111	113	114	116	116	117
Leilighet	79	76	75	74	73	73	73
<b>Totalt</b>	<b>116</b>	<b>114</b>	<b>114</b>	<b>113</b>	<b>113</b>	<b>111</b>	<b>111</b>

Kilde: NEF, EFF, FINN.no og Econ Pöyry

*Fortsettelse Tabell 10*

<i>AREAL</i>	<b>2003</b>	<b>2004</b>	<b>2005</b>	<b>2006</b>	<b>2007</b>	<b>2008</b>	<b>2009</b>
<i>Basert på</i>	00-02	01-03	02-04	03-05	04-06	05-07	06-08
Enebolig	149	149	150	151	152	153	152
Delt	118	117	117	117	117	117	117
Leilighet	71	70	69	69	68	68	68
<b>Totalt</b>	<b>106</b>	<b>104</b>	<b>102</b>	<b>101</b>	<b>100</b>	<b>99</b>	<b>99</b>

Kilde: NEF, EFF, FINN.no og Econ Pöyry

Frem til 2001 er datagrunnlaget salgsinformasjon fra NEF. Fra og med 2002 er datagrunnlaget salgsinformasjon fra FINN.no. Dette innebærer et potensielt brudd i statistikken. For å unngå bruddet korrigerer vi for skiftet i vektene på følgende måte: Årsveksten fra 2002 til 2009 regner vi ut ved å bruke faste vektorer. Deretter bruker vi vekstratene til å regne ut nivåtallene bakover. Dette betyr at nivåtallene for tidligere år ikke eksakt tilsvare de nivåene vi har beregnet i første omgang, men differansen er ikke veldig stor.

## **Sesongkorrigering**

Normalt stiger prisene mest om våren, mens de synker eller flater ut på høsten. En endring i prisene fra en måned til en annen er derfor bestemt av måneden i tillegg til andre faktorer, blant annet rente- og inntektsnivå. For å kunne skille mellom sesongfaktoren og andre faktorer sesongkorrigerer vi tallene. Differansen mellom endringen i faktiske priser og sesongkorrigerte priser tilskrives sesongvariasjoner. Sesongkorrigeringen er gjort ved hjelp av et X-12-ARIMA-program.

## Vedlegg: Prisene i byer og fylker

Både gjennomsnittlige boligpriser, formidlingstider og antall formidlede boliger varierer betydelig mellom de ulike regionene i statistikken. Variasjonene skyldes først og fremst reelle forskjeller mellom regionene, men også tilfeldige avvik. Prisstatistikken i regionene er mer usikker enn for landet totalt på grunn av lavt antall formidlede boliger i enkelte regioner og variasjoner i omsatte boligkvaliteter fra måned til måned som det ikke kan korrigeres for. Eksempelvis kan enkelte nybygg påvirke prisene relativt mye i områder med få formidlede boliger.

Tabellene V1 til V4 viser detaljerte tall for prisutviklingen i byer og fylker. Vi presenterer ikke priser for regioner der det ble omsatt fem eller færre boliger i én måned.

Oslo, Bergen og Trondheim er delt opp i bydeler og områder. Bydelene i Oslo omfatter følgende steder:

- **O1 Gamle Oslo:** Gamle Oslo, + sørvestre del av Helsefyr-Sinsen, Ekebergskråningen og øyene
- **O2 Grünerløkka:** Grünerløkka-Sofienberg minus Hausmannskvartalene, + nordre del av Helsefyr-Sinsen
- **O3 Sagene:** Sagene-Torshov
- **O4 St.Hanshaugen:** St.Hanshaugen-Ullevål, minus Ullevål hageby mm, + Hausmannskvartalene og en del av Sentrum
- **O5 Frogner:** Bygdøy-Frogner og Uranienborg-Majorstuen minus øyene, + Aker brygge og Filipstad
- **O6 Ullern:** Ullern
- **O7 Vestre Aker:** Vindern og Røa minus Gaustadområdet
- **O8 Nordre Aker:** Grefsen-Kjelsås og Sogn + Ullevål Hageby mm og Gaustad området
- **O9 Bjerke:** Bjerke
- **O10 Grorud:** Grorud og Romsås
- **O11 Stovner:** Stovner og Høybråten
- **O12 Alna:** Hellerud og Furuset minus Nordre Trasop og Høybråten, + sørøstre del av Helsefyr-Sinsen
- **O13 Østensjø:** Bøler, Manglerud og Østensjø + Nordre Trasop
- **O14 Nordstrand:** Ekeberg-Bekkelaget, Nordstrand og Lambertseter, - Ekebergskråningen
- **O15 Søndre Nordstrand:** Søndre Nordstrand

Områdene i Bergen dekker følgende steder:

- **B1 Arna og Åsane:** Kvamme, Arnavågen, Festtangen, Arnatveit, Haukeland, Eidsvåg, Haukås, Jordal, Haukedal, Tertnes, Rolland
- **B2 Bergenhus og Årstad:** Fjellsiden, Nordnes, Nøstet, Møhlenpris, Nygard, Sentrum, Løvestakken, Fantoft, Fjøsanger, Landås, Solemsviken
- **B3 Fana og Ytrebygda:** Minde, Flesland, Nordås, Kokstad, Sandsli, Titlestad, Sele, Fjellbirkeland, Rippe, Haugland
- **B4 Fyllingsdalen og Laksvåg:** Varden, Bønes, Fjøsanger, Knappen, Straume, Kongshavn, Håkonsvern, Lyngbø, Ørnafjell, Loddefjord

Områdene i Trondheim dekker følgende steder:

- **T1 Sentrum og Byåsen:** Tømmerdal, Stampe, Byåsen, Lade, Leangen, Ringved, Singsaker, Øya
- **T2 Strindheim og Nardo:** Nardo, Dragvoll, Lerkendal, Myrvang, Tyholt, Moholt, Kleiva, Dragvoll
- **T3 Saupstad og Heimdal:** Haukåsen, Munkvoll, Saupstad, Heggstad, Kattem, Heimstad

**EIENDOMSMEGLERBRANSJENS BOLIGPRISSTATISTIKK**

- NEF - EFF - FINN.no - Econ Pöyry -

Tabell VI

Pris pr. kvadratmeter for alle boliger. Års- og månedstall. 1.000 kroner.

Regioner	Årstall			Årlig %vis endring		Månedstall			%endring siste måned	Antall		
	2007	2008	2009	07-08	08-09	mai. 08	apr. 09	mai. 09		mai. 08	apr. 09	mai. 09
Moss	19.8	19.3	19.6	-3 %	2 %	19.9	20.0	20.6	3 %	67	48	36
Sarpsborg	16.1	15.4	15.9	-4 %	3 %	16.1	16.3	16.7	2 %	81	64	61
Fredrikstad	18.5	17.9	17.7	-3 %	-1 %	18.8	18.1	18.4	2 %	117	80	92
Resten av Østfold	15.5	14.6	15.0	-6 %	3 %	15.4	15.5	15.6	1 %	158	123	104
SNITT Østfold	17.1	16.4	16.7	-4 %	2 %	17.1	17.1	17.4	2 %	423	315	293
Asker	28.3	27.9	27.9	-2 %	0 %	28.8	28.3	28.4	0 %	63	63	52
Bærum	32.4	31.8	31.3	-2 %	-2 %	32.7	31.6	32.0	1 %	171	128	164
Follo	25.4	24.9	25.1	-2 %	1 %	25.6	25.6	25.7	0 %	168	140	163
Øvre Romerike	19.5	19.4	19.6	-1 %	1 %	20.1	20.1	20.3	1 %	127	94	75
Nedre Romerike	24.3	23.7	23.1	-2 %	-3 %	24.6	23.4	23.6	1 %	281	214	204
SNITT Akershus	25.9	25.4	25.2	-2 %	-1 %	26.2	25.5	25.8	1 %	810	639	658
SNITT Oslo	34.1	32.9	32.2	-3 %	-2 %	33.8	32.5	32.7	1 %	1 431	1 102	1 113
Hamar	19.5	18.7	19.0	-4 %	2 %	19.3	19.4	19.7	1 %	65	37	40
Hedmark utenom Hamar	14.1	13.1	13.7	-7 %	5 %	13.8	14.2	14.5	2 %	151	120	103
SNITT Hedmark	16.0	15.1	15.7	-6 %	4 %	15.7	16.2	16.5	2 %	216	157	143
Lillehammer	21.3	19.6	19.9	-8 %	2 %	20.4	20.3	20.6	1 %	46	26	33
Oppland utenom Lillehm.	15.0	14.3	14.8	-5 %	3 %	14.9	15.3	15.5	2 %	122	73	92
SNITT Oppland	17.0	15.9	16.3	-6 %	3 %	16.5	16.8	17.1	2 %	168	99	125
Drammen	18.9	18.3	18.7	-3 %	2 %	19.0	19.2	19.6	2 %	127	103	121
Buskerud utenom Dram.	17.7	17.2	17.8	-3 %	3 %	18.0	18.3	18.6	2 %	206	163	166
SNITT Buskerud	18.1	17.5	18.0	-3 %	3 %	18.2	18.5	18.9	2 %	333	266	287
Tønsberg	21.3	20.7	20.7	-3 %	0 %	21.7	21.1	21.2	1 %	97	69	74
Sandefjord	18.2	17.7	18.0	-3 %	2 %	18.5	18.5	18.9	2 %	73	57	61
Larvik	16.3	15.8	16.8	-3 %	7 %	16.3	17.4	17.6	1 %	55	53	46
Vestf. utm Tøb, Sjø & Lav	17.6	16.9	17.5	-4 %	3 %	17.6	18.0	18.3	2 %	174	102	127
SNITT Vestfold	18.4	17.7	18.2	-4 %	3 %	18.4	18.7	18.9	1 %	399	281	308
Telemark	13.3	13.3	14.1	0 %	7 %	13.9	14.6	15.0	2 %	267	153	173
Kristiansand	23.7	23.9	24.1	1 %	1 %	24.5	24.5	24.7	1 %	189	145	137
Agder utenom Krist.sand	17.1	17.4	18.0	2 %	4 %	18.0	18.5	18.8	2 %	214	124	155
SNITT Agderfylkene	20.6	20.8	21.2	1 %	2 %	21.4	21.6	21.9	1 %	403	269	292
Stavanger	28.8	29.6	29.1	2 %	-2 %	30.4	29.4	29.6	1 %	262	232	190
Sandnes	24.9	25.8	26.0	4 %	0 %	26.6	26.2	26.4	1 %	115	102	90
Rogaland utenom S&S	19.5	20.1	20.7	3 %	3 %	20.7	21.2	21.6	2 %	263	227	204
SNITT Rogaland	24.7	25.4	25.4	3 %	0 %	26.2	25.7	26.0	1 %	640	561	484
B1 Arna og Asane	23.6	21.5	20.9	-9 %	-3 %	22.5	21.2	21.5	2 %	66	73	61
B2 Bergenhus og Årstad	32.6	29.2	27.8	-10 %	-5 %	30.5	28.2	28.3	0 %	188	169	173
B3 Fana og Ytrebygda	26.8	25.1	24.0	-6 %	-4 %	26.1	24.4	24.7	1 %	99	87	72
B4 Fyllingsdalen og Laksevåg	24.2	22.4	21.6	-7 %	-4 %	23.4	21.9	22.0	1 %	137	121	89
SNITT Bergen	28.0	25.6	24.5	-9 %	-4 %	26.6	24.9	25.1	1 %	490	450	395
Hordaland utenom Bergen	21.2	19.9	19.5	-7 %	-2 %	20.7	19.9	20.3	2 %	114	91	105
SNITT Hordaland	26.5	24.2	23.3	-9 %	-4 %	25.2	23.6	23.9	1 %	604	541	500
Møre- og Romsdal	17.3	17.0	17.6	-2 %	4 %	17.6	18.2	18.5	2 %	216	199	154
T1 Sentrum og Byåsen	27.1	25.4	25.1	-6 %	-1 %	26.4	25.5	25.7	1 %	195	161	147
T2 Strindheim og Nardo	25.2	23.8	23.9	-5 %	1 %	24.5	24.5	24.8	1 %	119	87	87
T3 Saupstad og Heimdal	20.4	19.2	19.0	-6 %	-1 %	20.0	19.5	19.8	1 %	77	60	54
SNITT Trondheim	25.1	23.7	23.5	-6 %	-1 %	24.5	23.9	24.2	1 %	391	308	288
Resten av Trøndelag	16.4	15.9	16.2	-3 %	2 %	16.7	16.7	17.2	3 %	222	153	144
SNITT Trøndelagsfylkene	22.1	20.8	20.8	-6 %	0 %	21.6	21.2	21.6	2 %	613	461	432
Tromsø	27.6	25.5	24.4	-8 %	-4 %	26.6	24.9	25.0	1 %	51	63	67
Resten av Nord-Norge	18.1	17.0	16.8	-6 %	-1 %	17.7	17.1	17.4	2 %	246	193	168
SNITT Nord-Norge	20.8	19.4	18.9	-7 %	-2 %	20.2	19.3	19.5	2 %	297	256	235
SUM	24.5	23.5	23.3	-4 %	-1 %	24.3	23.7	24.0	1.2 %	6 865	5 350	5 250

Kilde: NEF, EFF, FINN.no og Econ Pöyry

**EIENDOMSMEGLERBRANSJENS BOLIGPRISSTATISTIKK**  
**- NEF - EFF - FINN.no - Econ Pöyry -**

Tabell V2      Pris pr. kvadratmeter for eneboliger. Års- og månedstill. 1.000 kroner.

Regioner	Årstall			Årlig %vis endring		Månedstill			%endring siste måned	Antall		
	2007	2008	2009	07-08	08-09	mai. 08	apr. 09	mai. 09		mai. 08	apr. 09	mai. 09
Moss	18.4	18.0	17.4	-2%	-3%	19.2	17.8	18.2	2%	26	8	10
Sarpsborg	13.7	13.8	13.9	0%	1%	14.7	14.3	14.5	2%	34	21	28
Fredrikstad	15.0	15.1	14.5	1%	-4%	16.3	14.7	14.9	1%	51	44	47
Resten av Østfold	13.1	12.8	12.8	-2%	0%	13.9	13.1	13.4	2%	86	66	46
SNITT Østfold	14.2	14.1	13.8	-1%	-1%	15.1	14.2	14.4	2%	197	139	131
Asker	27.3	27.3	26.8	0%	-2%	28.3	27.0	27.2	1%	20	16	12
Bærum	31.2	31.6	31.0	1%	-2%	32.6	31.2	31.4	1%	41	22	34
Follo	21.6	21.8	21.9	1%	1%	22.7	22.5	22.5	0%	62	43	69
Øvre Romerike	14.9	15.0	14.7	0%	-2%	15.9	15.0	15.3	2%	65	48	45
Nedre Romerike	20.5	20.2	19.3	-2%	-5%	21.4	19.6	19.6	0%	103	76	78
SNITT Akershus	21.5	21.5	21.1	0%	-2%	22.5	21.4	21.5	0%	291	205	238
SNITT Oslo	32.5	32.6	31.7	0%	-3%	33.7	31.7	32.0	1%	86	51	65
Hamar	16.1	16.1	15.8	0%	-2%	17.3	15.9	16.2	2%	30	13	11
Hedmark utenom Hamar	10.2	9.6	10.2	-6%	5%	10.5	10.6	11.0	3%	92	62	64
SNITT Hedmark	11.3	10.9	11.2	-4%	3%	11.8	11.6	12.0	3%	122	75	75
Lillehammer	16.9	16.1	15.9	-5%	-1%	17.4	16.2	16.3	1%	13	8	11
Oppland utenom Lillehm.	10.6	10.0	10.1	-5%	0%	11.2	10.5	10.7	2%	80	51	52
SNITT Oppland	11.5	10.9	10.9	-5%	0%	12.1	11.3	11.5	2%	93	59	63
Drammen	17.1	16.9	16.8	-2%	0%	17.9	17.2	17.5	2%	25	19	24
Buskerud utenom Dram.	14.6	14.3	14.3	-2%	0%	15.4	14.7	14.9	2%	100	86	82
SNITT Buskerud	15.1	14.9	14.8	-2%	0%	15.9	15.2	15.4	2%	125	105	106
Tønsberg	18.5	18.5	18.3	0%	-2%	19.7	18.7	18.7	0%	38	26	26
Sandefjord	16.7	16.4	16.0	-2%	-3%	17.4	16.2	16.9	4%	33	23	23
Larvik	13.8	14.3	14.9	4%	4%	15.2	15.4	15.6	1%	20	23	20
Vestf. utm Tøb, Sfj & Lav	15.4	15.1	15.4	-2%	2%	16.1	15.9	16.1	2%	94	49	71
SNITT Vestfold	15.9	15.8	16.0	-1%	1%	16.8	16.4	16.6	2%	185	121	140
Telemark	12.1	11.7	11.8	-3%	1%	12.6	12.3	12.7	3%	140	65	74
Kristiansand	19.2	20.1	20.0	5%	0%	21.0	20.3	20.4	0%	40	29	37
Agder utenom Krist.sand	13.1	13.2	13.6	1%	3%	14.2	14.1	14.4	2%	144	70	103
SNITT Agderfylkene	14.6	14.8	15.1	2%	2%	15.8	15.6	15.8	2%	184	99	140
Stavanger	24.6	26.1	25.7	6%	-1%	27.1	26.0	26.0	0%	69	51	44
Sandnes	20.5	21.4	21.3	4%	0%	22.4	21.7	21.9	1%	37	41	34
Rogaland utenom S&S	14.8	15.6	15.8	5%	1%	16.7	16.2	16.5	2%	145	104	117
SNITT Rogaland	18.3	19.3	19.4	5%	0%	20.4	19.7	19.9	1%	251	196	195
SNITT Bergen	24.1	23.0	21.9	-5%	-5%	24.2	22.3	22.4	0%	97	89	69
Hordaland utenom Bergen	15.5	14.9	14.4	-4%	-4%	16.2	14.8	15.1	2%	78	47	59
SNITT Hordaland	20.2	19.3	18.5	-5%	-4%	20.5	18.8	19.0	1%	175	136	128
Møre- og Romsdal	12.3	12.1	12.8	-1%	5%	13.0	13.3	13.7	3%	83	78	69
SNITT Trondheim	21.0	20.6	20.4	-2%	-1%	21.8	20.8	20.9	1%	49	39	38
Resten av Trøndelag	11.1	10.7	11.0	-4%	3%	11.6	11.5	11.7	2%	144	99	88
SNITT Trøndelagsfylkene	14.1	13.7	13.9	-3%	1%	14.7	14.3	14.6	2%	193	138	126
Tromsø	22.9	21.8	21.1	-5%	-3%	23.0	21.4	21.4	0%	9	23	23
Resten av Nord-Norge	12.8	12.4	12.3	-3%	0%	13.4	12.7	13.0	2%	101	92	84
SNITT Nord-Norge	14.5	14.0	13.8	-4%	-1%	15.0	14.2	14.4	1%	110	115	107
SUM	16.6	16.5	16.4	-1%	0%	17.5	16.8	17.1	1.4%	2261	1606	1687

Kilde: NEF, EFF, FINN.no og Econ Pöyry

Note: ... betyr at det kun er registrert 5 salg eller færre og at datagrunnlaget derfor er for dårlig til å presentere den beregnede prisen.

Tabell V3      Pris pr. kvadratmeter for delte boliger. Års- og månedstill. 1.000 kroner.

Regioner	Årstall			Årlig %vis endring		Månedstill			%endring siste måned	Antall		
	2007	2008	2009	07-08	08-09	mai. 08	apr. 09	mai. 09		mai. 08	apr. 09	mai. 09
SNITT Østfold	15.1	14.0	14.0	-7%	0%	14.6	14.1	14.6	3%	39	29	23
SNITT Akershus	23.9	23.4	22.9	-2%	-2%	24.1	23.1	23.3	1%	170	145	150
SNITT Oslo	30.7	30.6	29.7	0%	-3%	31.4	29.8	30.0	1%	115	71	98
SNITT Hedmark	13.9	13.4	13.8	-3%	3%	13.9	14.0	14.4	3%	15	16	16
SNITT Oppland	14.9	14.0	14.4	-6%	3%	14.7	14.6	15.0	3%	29	7	21
SNITT Buskerud	15.6	15.1	15.3	-3%	2%	15.6	15.5	15.9	3%	57	36	42
SNITT Vestfold	15.4	14.6	14.9	-5%	2%	15.2	15.2	15.6	3%	41	27	27
SNITT Telemark	12.3	11.8	12.4	-4%	5%	12.3	12.6	13.0	4%	28	25	23
SNITT Agderfylkene	16.3	16.8	17.1	3%	2%	17.3	17.3	17.6	2%	50	40	49
SNITT Rogaland	22.0	22.4	22.3	2%	0%	23.1	22.5	22.9	2%	104	103	79
SNITT Bergen	23.0	21.4	20.4	-7%	-4%	22.2	20.5	20.8	1%	74	49	43
SNITT Hordaland	22.0	20.5	19.7	-7%	-4%	21.3	19.8	20.0	1%	93	68	64
SNITT Møre- og Romsdal	15.9	15.9	16.8	0%	5%	16.5	17.1	17.4	2%	33	29	15
SNITT Trondheim	21.3	20.1	20.0	-5%	-1%	20.8	20.2	20.6	2%	65	37	43
SNITT Trøndelagsfylkene	19.1	18.0	18.0	-6%	0%	18.6	18.2	18.6	3%	100	49	60
SNITT Nord-Norge	17.3	16.3	15.4	-6%	-6%	17.2	15.5	15.8	2%	31	31	19
SUM	20.8	20.3	20.1	-2%	-1%	21.0	20.2	20.6	1.6%	910	685	692

Kilde: NEF, EFF, FINN.no og Econ Pöyry

**EIENDOMSMEGLERBRANSJENS BOLIGPRISSTATISTIKK**  
**- NEF - EFF - FINN.no - Econ Pöyry -**

Tabell V4

Pris pr. kvadratmeter for leiligheter. Års- og månedstall. 1.000 kroner.

Regioner	Årstall			Årlig %vis endring		Månedstall			%endring siste måned	Antall		
	2007	2008	2009	07-08	08-09	mai. 08	apr. 09	mai. 09		mai. 08	apr. 09	mai. 09
Moss	21.1	20.7	21.3	-2%	3%	21.1	21.8	22.4	3%	37	37	23
Sarpsborg	17.6	16.6	17.4	-6%	5%	17.1	17.9	18.4	2%	44	37	29
Fredrikstad	20.9	20.0	20.1	-4%	1%	20.8	20.6	20.9	1%	48	24	38
Resten av Østfold	17.1	15.8	16.6	-8%	5%	16.6	17.3	17.2	0%	58	49	49
SNITT Østfold	19.0	18.1	18.7	-5%	3%	18.7	19.3	19.5	1%	187	147	139
Asker	29.4	28.8	29.0	-2%	1%	29.6	29.6	29.6	0%	21	28	18
Bærum	33.5	32.4	32.1	-3%	-1%	33.2	32.6	32.9	1%	92	70	89
Follo	28.1	27.1	27.4	-3%	1%	27.8	28.0	28.1	1%	64	55	52
Øvre Romerike	22.4	22.1	22.6	-1%	2%	22.8	23.2	23.4	1%	47	30	25
Nedre Romerike	27.0	26.1	25.7	-3%	-2%	27.0	26.0	26.3	1%	125	106	86
SNITT Akershus	28.7	27.8	27.7	-3%	0%	28.6	28.2	28.4	1%	349	289	270
O5 Frogner	46.2	44.7	44.0	-3%	-2%	45.5	44.3	44.7	1%	87	98	96
O4 St.Hanshaugen	42.8	40.0	38.9	-6%	-3%	40.9	39.8	39.9	0%	119	105	87
O3 Sagene	38.0	35.6	34.8	-6%	-2%	36.6	35.4	35.6	1%	133	137	133
O2 Grünerløkka	37.1	34.4	33.6	-7%	-2%	35.3	34.1	34.4	1%	159	132	115
O1 Gamle Oslo	36.3	33.4	32.5	-8%	-3%	34.4	32.9	33.2	1%	108	114	111
O14 Nordstrand	31.6	30.5	29.8	-4%	-2%	31.3	30.2	30.5	1%	86	45	60
O15 Sandre Nordstrand	24.3	23.0	23.0	-6%	0%	23.6	23.4	23.7	1%	52	19	21
O13 Østensjø	29.3	27.2	27.0	-7%	-1%	27.9	27.6	27.8	1%	74	56	58
O12 Alna	26.5	24.7	24.6	-7%	0%	25.6	25.1	25.4	1%	82	53	51
O11 Stovner	25.5	23.6	23.3	-7%	-1%	24.4	23.7	24.0	1%	42	20	22
O10 Grorud	25.1	23.3	23.3	-7%	0%	24.2	23.8	24.1	1%	69	36	31
O9 Bjerke	30.5	28.4	27.9	-7%	-2%	29.2	28.4	28.8	1%	45	42	41
O8 Nordre Aker	38.9	38.2	38.1	-2%	0%	39.1	38.6	38.6	0%	72	45	61
O7 Vestre Aker	38.9	38.7	37.8	0%	-2%	40.0	37.3	37.9	1%	44	40	30
O6 Ullern	42.2	40.3	39.7	-5%	-2%	40.8	40.8	41.3	1%	58	38	33
SNITT Oslo	35.6	33.5	32.9	-6%	-2%	34.4	33.4	33.7	1%	1 230	980	950
Hamar	21.7	20.4	21.2	-6%	4%	20.8	21.8	22.1	1%	34	19	24
Hedmark utenom Hamar	16.5	15.1	15.7	-9%	5%	15.7	16.2	16.5	2%	45	47	28
SNITT Hedmark	19.0	17.6	18.4	-7%	4%	18.1	19.0	19.2	1%	79	66	52
Lillehammer	24.3	22.0	22.7	-9%	3%	22.7	23.1	23.4	1%	21	15	15
Oppland utenom Lillehm.	17.7	16.8	17.6	-5%	5%	17.1	18.2	18.4	1%	25	18	26
SNITT Oppland	20.3	18.8	19.5	-7%	4%	19.2	20.1	20.3	1%	46	33	41
Drammen	20.4	19.6	20.3	-4%	4%	20.1	20.8	21.3	2%	86	71	79
Buskerud utenom Dram.	20.0	19.2	20.2	-4%	5%	19.8	20.8	21.2	2%	65	54	60
SNITT Buskerud	20.2	19.4	20.3	-4%	4%	20.0	20.8	21.3	2%	151	125	139
Tønsberg	23.8	22.6	22.8	-5%	1%	23.5	23.1	23.3	1%	49	39	42
Sandefjord	19.4	18.9	19.6	-3%	4%	19.7	20.3	20.6	1%	28	29	33
Larvik	18.0	17.0	18.3	-6%	8%	17.3	18.9	19.1	1%	28	23	21
Vestf. utm Tøb, Sjø & Lav	19.4	18.5	19.2	-5%	4%	19.0	19.8	20.1	1%	68	42	45
SNITT Vestfold	20.3	19.3	20.1	-5%	4%	20.0	20.6	20.8	1%	173	133	141
Telemark	14.2	14.4	15.7	1%	9%	15.0	16.3	16.6	2%	99	63	76
Kristiansand	27.1	26.8	27.2	-1%	1%	27.3	27.6	27.9	1%	117	96	72
Agder utenom Krist.sand	19.9	20.2	21.0	1%	4%	20.8	21.6	21.9	2%	52	34	31
SNITT Agderfylkene	24.8	24.6	25.2	0%	2%	25.2	25.7	26.0	1%	169	130	103
Stavanger	32.1	32.4	31.9	1%	-2%	33.2	32.3	32.5	1%	141	131	111
Sandnes	27.8	26.7	29.1	3%	1%	29.3	29.3	29.5	1%	59	41	37
Rogaland utenom S&S	22.3	22.7	23.6	2%	4%	23.2	24.2	24.6	2%	85	90	62
SNITT Rogaland	28.7	29.1	29.1	1%	0%	29.8	29.5	29.8	1%	285	262	210
B1 Arna og Åsane	26.0	23.2	22.2	-11%	-4%	24.2	22.6	22.9	1%	30	35	34
B2 Bergenhus og Årstad	35.6	31.3	30.1	-12%	-4%	32.4	30.5	30.8	1%	166	149	157
B3 Fana og Ytrebygda	28.8	26.6	25.5	-8%	-4%	27.5	26.1	26.2	1%	35	31	33
B4 Fyllingsdalen og Laksevåg	25.4	23.1	22.4	-9%	-3%	24.0	22.7	22.9	1%	88	97	59
SNITT Bergen	31.2	27.8	26.7	-11%	-4%	28.8	27.1	27.4	1%	319	312	283
Hordaland utenom Bergen	24.8	22.8	22.7	-8%	-1%	23.6	23.1	23.6	2%	17	25	25
SNITT Hordaland	30.8	27.5	26.5	-11%	-4%	28.5	26.9	27.2	1%	336	337	308
Møre- og Romsdal	20.3	19.6	20.3	-4%	3%	20.3	20.9	21.3	2%	100	92	70
T1 Sentrum og Byåsen	30.5	28.0	27.7	-8%	-1%	28.9	28.1	28.4	1%	150	128	117
T2 Strindheim og Nardo	27.4	25.5	25.8	-7%	1%	26.1	26.4	26.8	1%	80	67	57
T3 Saupstad og Heimdal	22.2	20.4	20.5	-8%	1%	21.1	21.1	21.4	2%	47	37	33
SNITT Trondheim	28.2	25.9	25.8	-8%	0%	26.7	26.3	26.6	1%	277	232	207
Resten av Trøndelag	19.7	19.2	19.6	-3%	2%	20.0	20.2	20.6	2%	43	42	39
SNITT Trøndelagsfylkene	26.9	24.9	24.9	-7%	0%	25.7	25.4	25.8	1%	320	274	246
Tromsø	30.5	27.7	26.6	-9%	-4%	28.8	27.1	27.5	1%	36	32	40
Resten av Nord-Norge	21.5	19.8	19.6	-8%	-1%	20.4	20.0	20.3	2%	120	78	69
SNITT Nord-Norge	24.8	22.7	22.2	-9%	-2%	23.5	22.6	23.0	1%	156	110	109
SUM	29.3	27.7	27.5	-5%	-1%	28.5	28.0	28.3	1.0%	3 694	3 059	2 871

Kilde: NEF, EFF, FINN.no og Econ Pöyry

Note: ... betyr at det kun er registrert 5 salg eller færre og at datagrunnlaget derfor er for dårlig til å presentere den beregnede prisen.